

**PROGETTO DIDATTICO PER SCUOLE PRIMARIE E SECONDARIE DI PRIMO GRADO**

**ACQUA  
AMBIENTE  
TERRITORIO**



REGIONE DEL VENETO

ASSOCIAZIONE REGIONALE CONSIGLIO REGIONALE  
E TUTELA DEL TERRITORIO E ACQUE INTERNE

M.I.M. USR  
VENETO

# IL MIO AMICO CANALE



**A.S. 2024-2025**



# **ANBI VENETO E I CONSORZI DI BONIFICA DEL VENETO**

L'ANBI Veneto, Associazione Regionale Consorzi di gestione e tutela del territorio e acque irrigue, associa e rappresenta tutti gli 11 Consorzi di bonifica del Veneto (Adige Euganeo, Adige Po, Acque Risorgive, Alta Pianura Veneta, Bacchiglione, Brenta, Delta del Po, LEB, Piave, Veneto Orientale e Veronese), che operano nel settore della difesa del suolo e della gestione delle risorse idriche.

ANBI VENETO con i Consorzi di Bonifica del Veneto attivano e sviluppano un sistema di alleanze esterne, contatti e sinergie con soggetti pubblici e privati coinvolti nella gestione del territorio regionale per la realizzazione di progettualità comuni e per diffondere la conoscenza del territorio.

ANBI VENETO mette in rete risorse, competenze e capacità degli associati, promuove il coordinamento delle loro attività, crea e sviluppa progetti e fornisce servizi di comunicazione, formazione, organizzazione e gestione.



ASSOCIAZIONE REGIONALE CONSORZI GESTIONE  
E TUTELA DEL TERRITORIO E ACQUE IRRIGUE





# IL PROGETTO

Il progetto ha come obiettivo principale far conoscere il mondo della bonifica agli alunni, in particolare ci si concentrerà sullo studio, la storia e la funzione di un canale di bonifica o a scopo irriguo, legato al territorio consortile di pertinenza della scuola stessa.

## A CHI È RIVOLTO

- SCUOLE PRIMARIE (III, IV e V)
- SCUOLE SECONDARIE DI PRIMO GRADO

# IL MIO AMICO CANALE



## LE TRE FASI DEL PROGETTO

**1. CONOSCI IL TUO CANALE**

**2. STUDIA E PROGETTA**

**3. DAI UN NOME AL TUO CANALE**



**FASE**

**1**

## **CONOSCI IL TUO CANALE**

**IL PRIMO INCONTRO** in classe servirà a farvi conoscere storia e ruolo dei **CONOSRZI DI BONIFICA**.

Un gruppo di esperti vi aiuterà ad individuare un canale, geolocalizzarlo e iniziare a conoscerne caratteristiche, storia e funzioni.

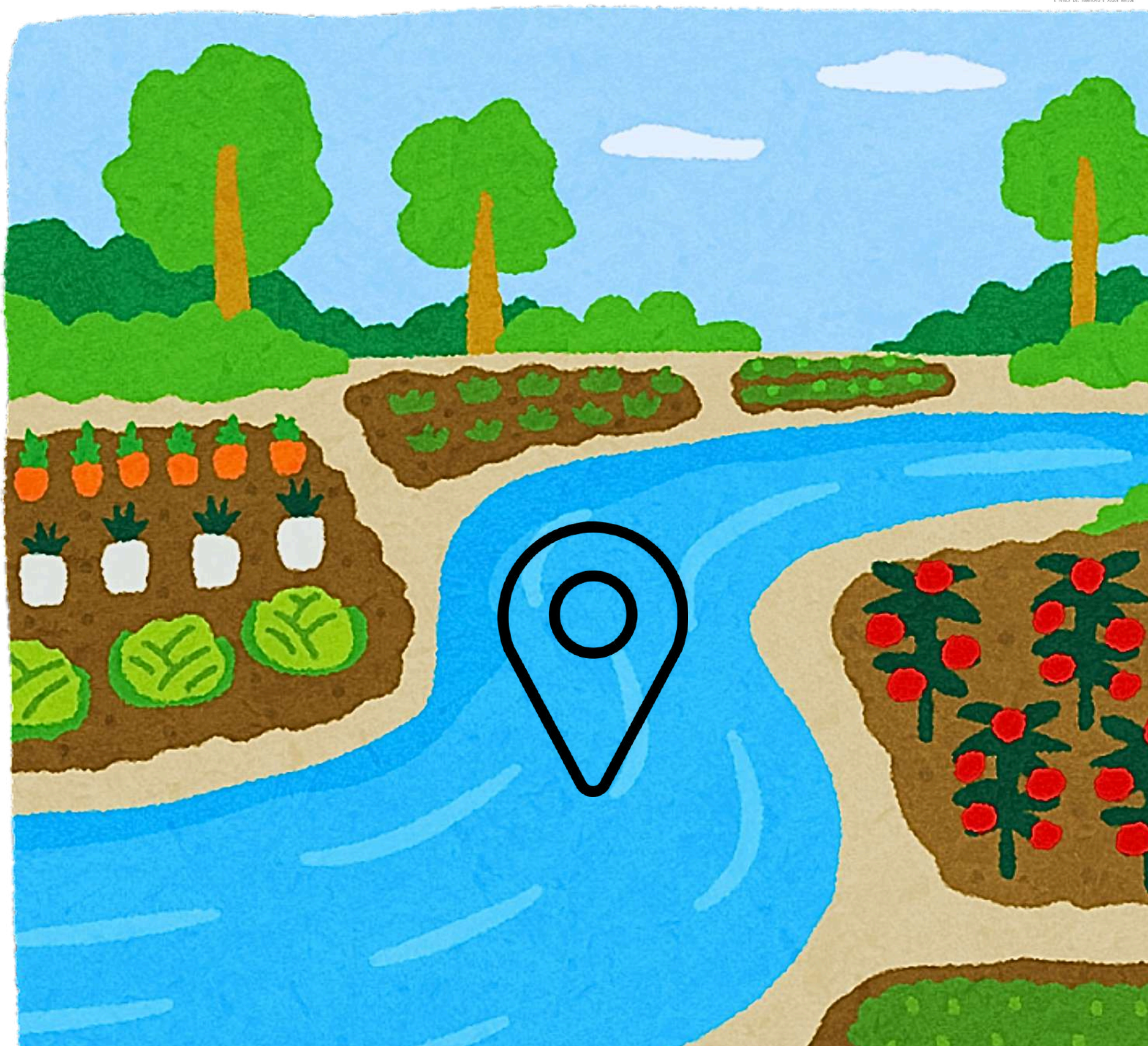



# FASE **2**

## STUDIA E PROGETTA

Sarete accompagnati in **DUE INCONTRI** da esperti di **DIDATTICA DEI LINGUAGGI MEDIALI E MULTIMEDIALI**.

Con disegni, fotografie e materiali multimediali racconterete curiosità, informazioni, notizie ed esporrete le vostre idee relative alla gestione ambientale del canale adottato.

In uscita vedrete il canale scelto accompagnato da tecnici e operai del consorzio di bonifica.

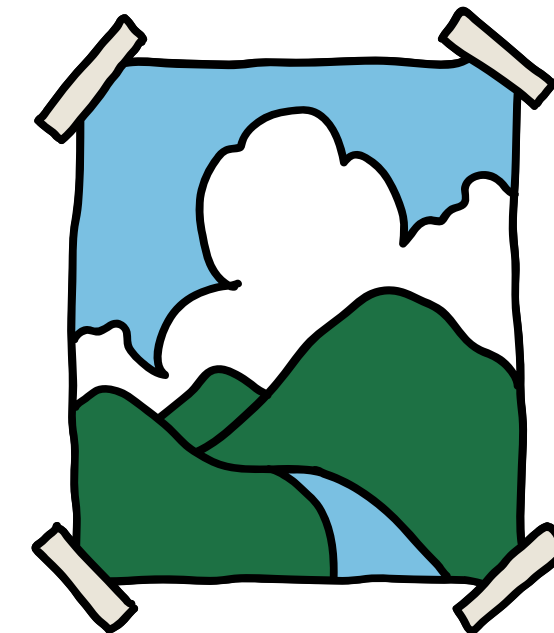



# FASE **3**

## DAI UN NOME AL TUO CANALE

Il laboratorio si concluderà con un'**USCITA DIDATTICA** nella quale visiterete il canale scelto accompagnati da tecnici e operai del consorzio di bonifica.

Al termine dell'uscita ci sarà una **CERIMONIA/EVENTO** che avrà lo scopo di dare un nome nuovo e originale al canale, alla presenza delle autorità comunali, consortili e dei partner progettuali.





# STRUTTURA DEL LABORATORIO



Il laboratorio prevede 3 incontri di 2 ore ciascuno più l'uscita/evento:

**1** Lezione inaugurale in presenza e/o a distanza con rappresentanti delle istituzioni coinvolte

**2** Lezioni in presenza con esperti per la produzione di elaborati multimediali

**1** Uscita didattica sul territorio (visitiamo il nostro canale) con relativa cerimonia finale «Dai un nome al tuo canale»

## FORMAZIONE DOCENTI

Prima dell'inizio delle attività didattiche con le classi i docenti sono invitati a partecipare ad un incontro di formazione online propedeutico alla fase laboratoriale.

ANBI Veneto  
tel. 041 716 533

[segreteria@anbiveneto.it](mailto:segreteria@anbiveneto.it)

Per info: [didattica@anbiveneto.it](mailto:didattica@anbiveneto.it)





# MODULI DIDATTICI PROPOSTI

Gli alunni saranno protagonisti di un vero e proprio percorso che li porterà a realizzare in prima persona una serie di elaborati digitali e video: saranno attori, registi, giornalisti, fotografi, reporter, cameramen e molto altro!



ANBI Veneto  
tel. 041 716 533

[segreteria@anbiveneto.it](mailto:segreteria@anbiveneto.it)

Per info: [didattica@anbiveneto.it](mailto:didattica@anbiveneto.it)



## 1 SPOTMARKET

Realizzazione di cartelloni pubblicitari animati o spot video

## 2 BONIFICA QUIZ

Video QUIZ con domande e risposte sulla bonifica e i temi proposti

## 3 STORIE D'ACQUA

Slide show e storytelling sul canale adottato con disegni, fotografie e video realizzati dagli alunni

## 4 TG & RIVISTA

Breve tg o rivista digitale sui temi proposti

## 5 DOCUMENTARIO

Creazione di un breve documentario sul canale selezionato con interviste e testi creati dagli alunni





# COME ISCRIVERSI



Per le scuole Statali e Paritarie l'apertura delle candidature avverrà attraverso nota che le vostre segreterie riceveranno dall'USR per il Veneto e dalla Regione Veneto.  
Per finalizzare l'iscrizione bisognerà compilare uno specifico modulo per ciascuna classe che si intende candidare.

## PARAMETRI DI SELEZIONE DELLE CLASSI

11 CLASSI SCUOLE PRIMARIE e

11 CLASSI SCUOLE SECONDARIE DI PRIMO GRADO selezionate per:

- Distribuzione Provinciale (Belluno esclusa)
- Territorio consortile (2 classi per Consorzio)
- Vicinanza territoriale della scuola a corsi d'acqua (location raggiungibili in poco tempo a piedi)
- Verificabilità dell'attuazione progettuale dopo controllo del consorzio di pertinenza territoriale

**ACQUA  
AMBIENTE  
TERRITORIO**



ANBI Veneto  
tel. 041 716 533

[segreteria@anbiveneto.it](mailto:segreteria@anbiveneto.it)

Per info: [didattica@anbiveneto.it](mailto:didattica@anbiveneto.it)

