



AVVISO FSE A COSTI STANDARD DESTINATO ALLE SCUOLE I CICLO (PRIMARIA E SECONDARIA DI PRIMO GRADO) SCUOLE SECONDO CICLO PARITARIE (ESCLUSO INFANZIA) E CPIA

IL PON DI CUI ALL'AVVISO 9707 RIENTRA TRA LE FONTI DI FINANZIAMENTO DELLA CIRCOLARE 643 DEL 27-04-21

NESSUN OBBLIGO PER LE SCUOLE DI AVVIARE LE ATTIVITA' NEI MESI ESTIVI.

PUO' ESSERE SVOLTO DURANTE TUTTO L'A.S. 2021-2022

TICKET ADG TRAMITE FUNZIONE PRESENTE IN GPU

FAQ PRESENTI SUL SITO <https://www.istruzione.it/pon/>

REFERENTE USR VENETO E ASSISTENZA TECNICA

ATTENTA LETTURA DEI MANUALI

SE ALL'INTERNO DELL'IS. NON SI TROVANO TUTOR ED E/O ESPERTI SI PUO' AFFIDARE ALL'ESTERNO NEL RISPETTO DEL D.L 50/2016

IL PERSONALE ATA TRAMITE AVVISO INTERNO PUO' DARE DISPONIBILITA' PER LE ATTIVITA' FUORI ORARIO DI SERVIZIO

DOPO L'AUTORIZZAZIONE DEL PROGETTO, I DOCENTI INTERNI SI CANDIDANO TRAMITE COLLEGIO DOCENTI O AVVISO INTERNO.

CANDIDATURA ENTRO LE ORE 15.00 DEL GIORNO 21-05-2021 POSSONO CANDIDARSI SINGOLE SCUOLE O IN RETE **SCADENZA PROGETTO AGOSTO 2022**

LA CANDIDATURA AVVIENE TRAMITE GPU E TRASMESSA TRAMITE SIF .NECESSITA DI AUTORIZZAZIONE ALLA PARTECIPAZIONE DEL COLLEGIO DOCENTI E DEL CDI CHE POSSONO ESSERE ASSUNTE IN UN SECONDO MOMENTO.

AUTORIZZAZIONE PROGETTO ENTRO LA PRIMA SETTIMANA DI GIUGNO

MASSIMALI PROGETTO: SCUOLE CON ALUNNI FINO A 600 € 60.000 OLTRE I 600 € 100.000

10.1.1 MASSIMO 3 MODULI

10.2.2 TANTI MODULI FINO AL RAGGIUNGIMENTO DEL MASSIMALE

10.3.1 AZIONI PER ADULTI TANTI MODULI FINO AL RAGGIUNGIMENTO DEL MASSIMALE

SI POSSONO PRESENTARE PROGETTI PER ENTRAMBE LE AZIONI

NESSUN OBBLIGO DI CANDIDATURA PER IL PERSONALE DOCENTE E ATA INTERNO

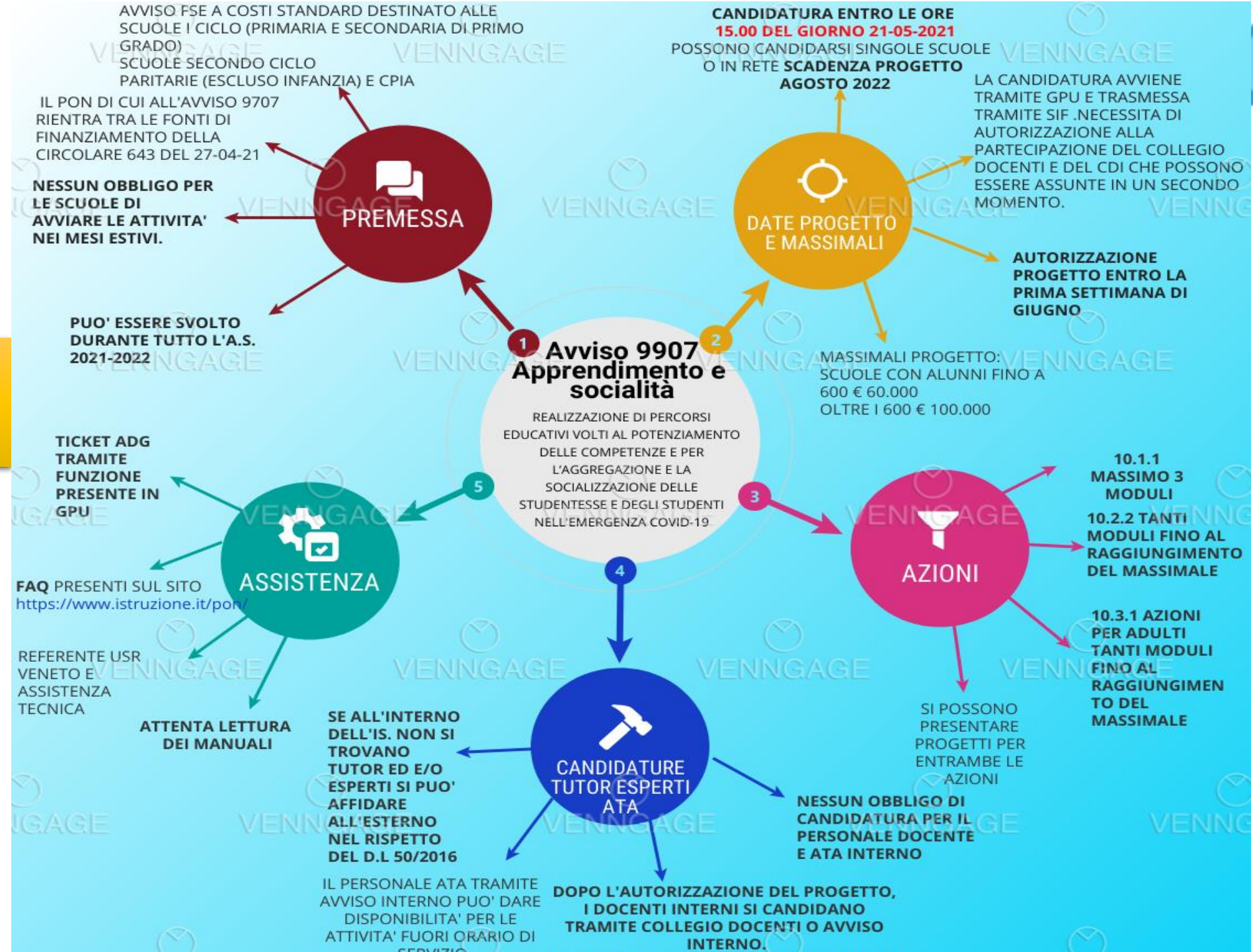

Apprendimento e socialità

Avviso pubblico 9707
27 aprile 2021

